

UNIDAD DE PROYECTO UP-34 ESCALERA 4 P. TERCERA - VIVIENDA "C"

SUPERFICIE UTIL INTERIOR	
Recibidor	4,81 m ²
Salón - Comedor	23,80 m ²
Cocina	11,04 m ²
Lavadero	2,50 m ²
Distribuidor	7,87 m ²
Dormitorio 1	16,44 m ²
Baño 1	4,49 m ²
Dormitorio 2	13,28 m ²
Baño 2	5,33 m ²
Dormitorio 3	11,00 m ²
Total	100,56 m²

SUPERFICIE ÚTIL EXTERIOR	
Terraza (50% de 31,92 m ²)	15,96 m ²

TOTAL SUP. ÚTIL 116,52 m²

TOTAL SUP. CONSTRUIDA 130,50 m²

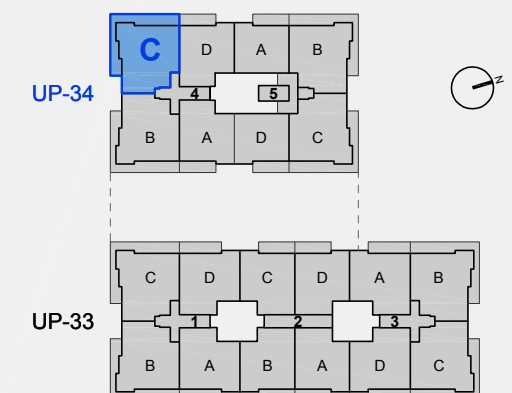

0 1 2 3
Escala Gráfica (Mts.)

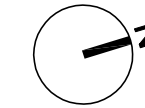

UNIDAD DE PROYECTO UP-34 ESCALERA 4 P. CUARTA - VIVIENDA "A"

SUPERFICIE UTIL INTERIOR	
Recibidor	2,94 m ²
Salón - Comedor	27,54 m ²
Cocina	8,46 m ²
Lavadero	1,94 m ²
Distribuidor	2,57 m ²
Dormitorio 1	12,34 m ²
Baño 1	3,85 m ²
Dormitorio 2	10,06 m ²
Baño 2	4,36 m ²
Dormitorio 3	8,43 m ²
Total	82,49 m²

SUPERFICIE ÚTIL EXTERIOR	
Terraza (50% de 11,38 m ²)	5,69 m ²

TOTAL SUP. ÚTIL 88,18 m²

TOTAL SUP. CONSTRUIDA 100,21 m²

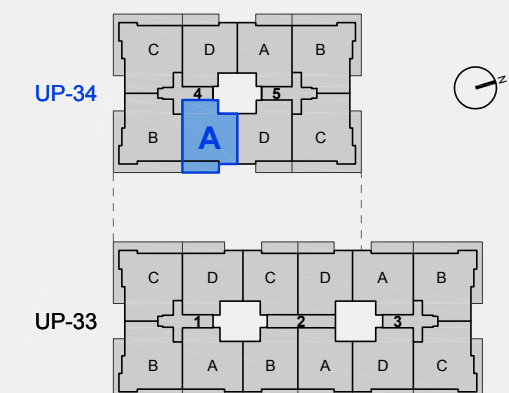

5 de Septiembre de 2017

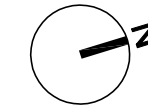

UNIDAD DE PROYECTO UP-34
ESCALERA 4
P. ÁTICO - VIVIENDA "A"

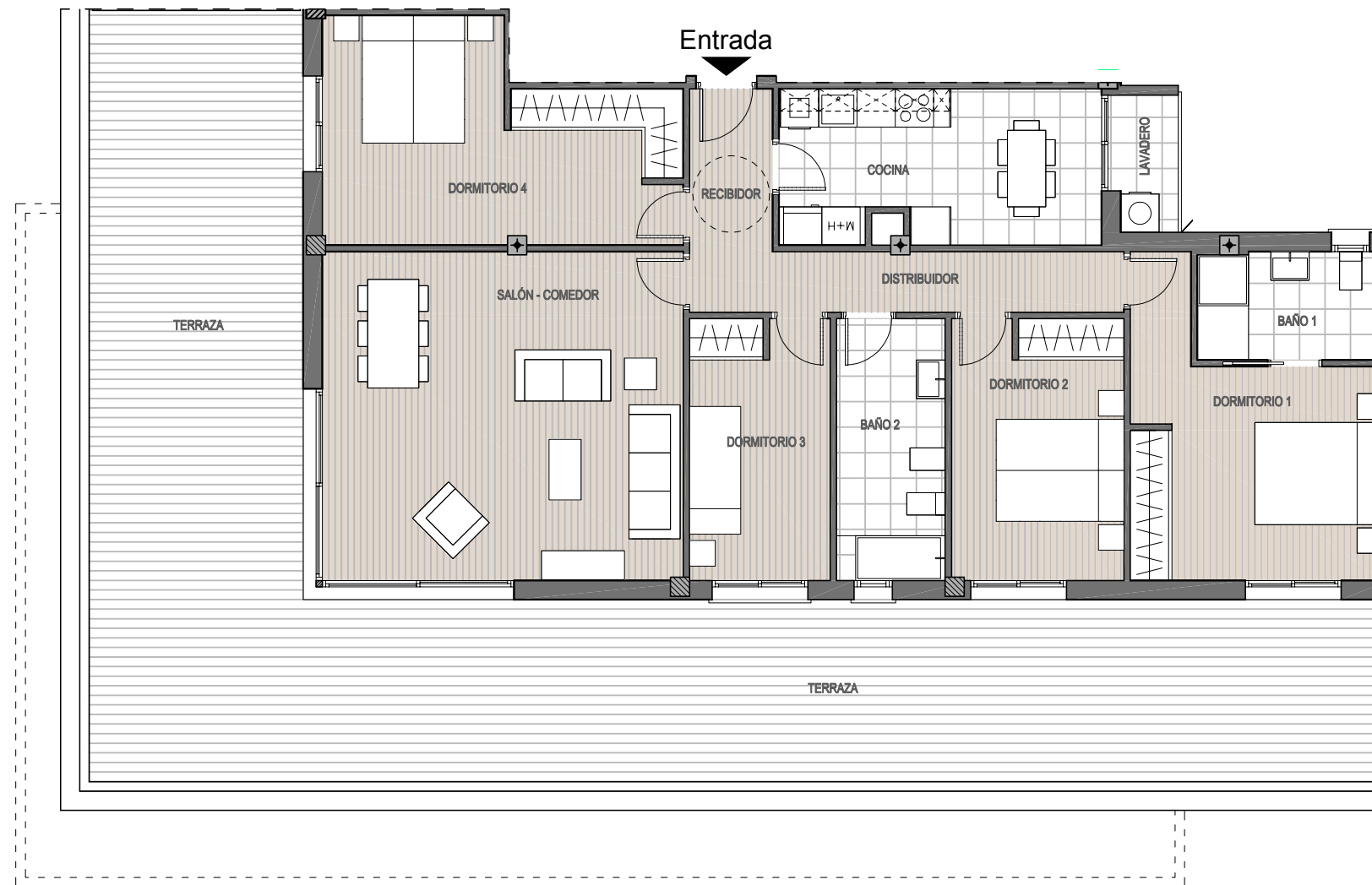

SUPERFICIE UTIL INTERIOR

Recibidor	3,31 m ²
Salón - Comedor	29,10 m ²
Cocina	11,95 m ²
Lavadero	1,94 m ²
Distribuidor	6,46 m ²
Dormitorio 1	14,88 m ²
Baño 1	4,72 m ²
Dormitorio 2	11,00 m ²
Baño 2	6,97 m ²
Dormitorio 3	8,95 m ²
Dormitorio 4	16,99 m ²
Total	116,27 m²

SUPERFICIE ÚTIL EXTERIOR

Terraza (25% de 88,98 m ²)	22,25 m ²
--	----------------------

TOTAL SUP. ÚTIL 138,52 m²

TOTAL SUP. CONSTRUIDA 156,01 m²

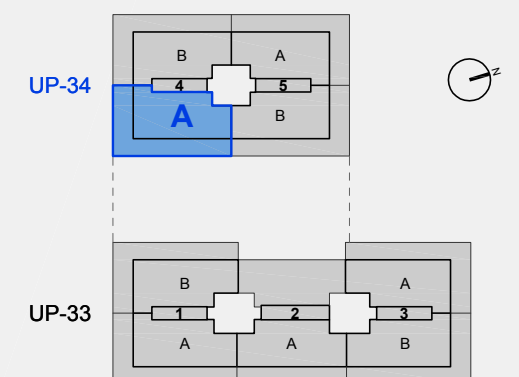

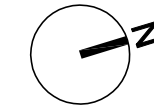

UNIDAD DE PROYECTO UP-34
ESCALERA 4
P. SEGUNDA - VIVIENDA "B"

SUPERFICIE UTIL INTERIOR	
Recibidor	4,81 m ²
Salón - Comedor	23,80 m ²
Cocina	11,04 m ²
Lavadero	2,50 m ²
Distribuidor	7,87 m ²
Dormitorio 1	16,44 m ²
Baño 1	4,49 m ²
Dormitorio 2	13,28 m ²
Baño 2	5,33 m ²
Dormitorio 3	11,00 m ²
Total	100,56 m²

SUPERFICIE ÚTIL EXTERIOR	
Terraza (50% de 31,92 m ²)	15,96 m ²

TOTAL SUP. ÚTIL 116,52 m²

TOTAL SUP. CONSTRUIDA 130,50 m²

